

# TRILHA AMBIENTAL

Você está no caminho certo para a preservação ambiental!

**Avance 1 casa!**

**PARABÉNS!**  
Você concluiu a jornada e aprendeu como preservamos o meio ambiente.

**CHEGADA**

**LARGADA**

Você sabia que 1 litro de óleo contamina cerca de 1 milhão de litros de água?  
**Avance 1 casa** e saiba como evitar essa contaminação.

**Não descarte o óleo na pia ou no lixo. Colabore para a vida no ecossistema marinho.**

“Só com ardente paciência e trabalho contínuo plantaremos uma semente de educação ambiental para colher no futuro um ambiente pleno”.

**Avance 2 casas!**

**Você jogou o óleo no lixo?**  
Quando chega no lixão, o óleo contamina as fontes subterrâneas podendo atingir os rios e os lagos.

**Volte ao início!**

**a**  
A Grande Rio Reciclagem Ambiental recolhe o óleo usado guardado em bombonas e garrafas PET.

**b**  
A matéria prima (óleo de fritura usado) é colocada no Tanque de Decantação.

**c**  
Do tanque, o material vai para o Filtro Prensa.

**d**  
Em seguida passa pelo Tanque de Índice de Iodo.

**e**  
Após esse processo, o óleo purificado é guardado no Tanque de armazenagem.

**f**  
Pronto! O óleo de fritura usado foi reciclado e transformado em matéria prima.

**9**  
Você encontrou o Promotor Ambiental! Conheça o processo de reciclagem do óleo de fritura usado.

**7**  
**Conheça o nosso trabalho:**

A Grande Rio Reciclagem Ambiental recolhe óleo de fritura usado em restaurantes, hotéis, residências e outros locais e o transforma no sabão pastoso para lavar louças (um produto que contém ativo ecológico).

**11**  
Guarde o óleo de cozinha usado em garrafas de 2 litros e entre em contato com a Grande Rio Reciclagem Ambiental.

**10**  
Que feio! Você despejou óleo no ralo da pia! Além de entupir tubulações e reter de esgoto, o óleo chega aos rios e colocará em risco o equilíbrio de nosso meio ambiente.

**Volte 3 casas!**

**0800 2823 776**

**Personagens:**

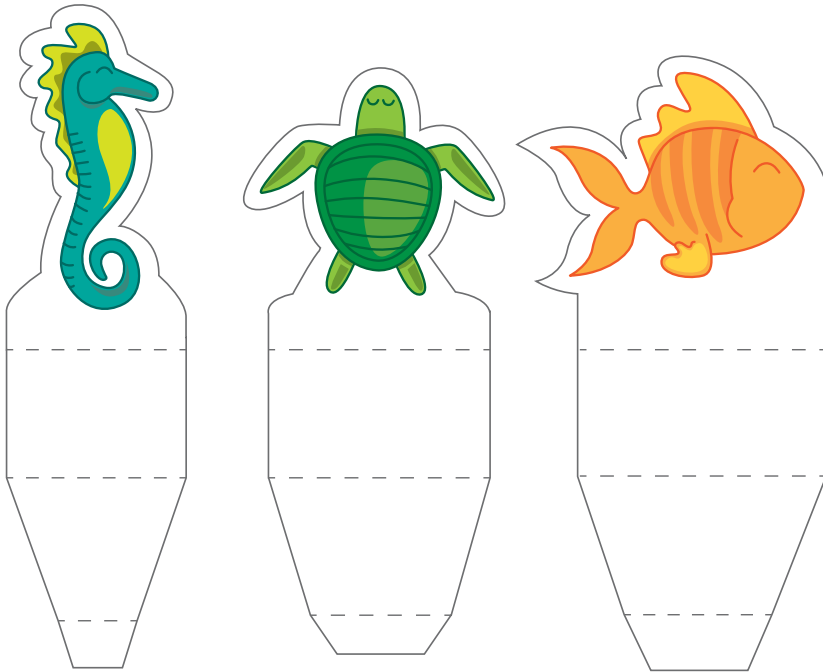

Você vai precisar de cola e tesoura para montar os personagens e o dado. Seja cuidadoso e utilize tesoura sem ponta! Se precisar, peça a ajuda de um adulto.

**Dado:**

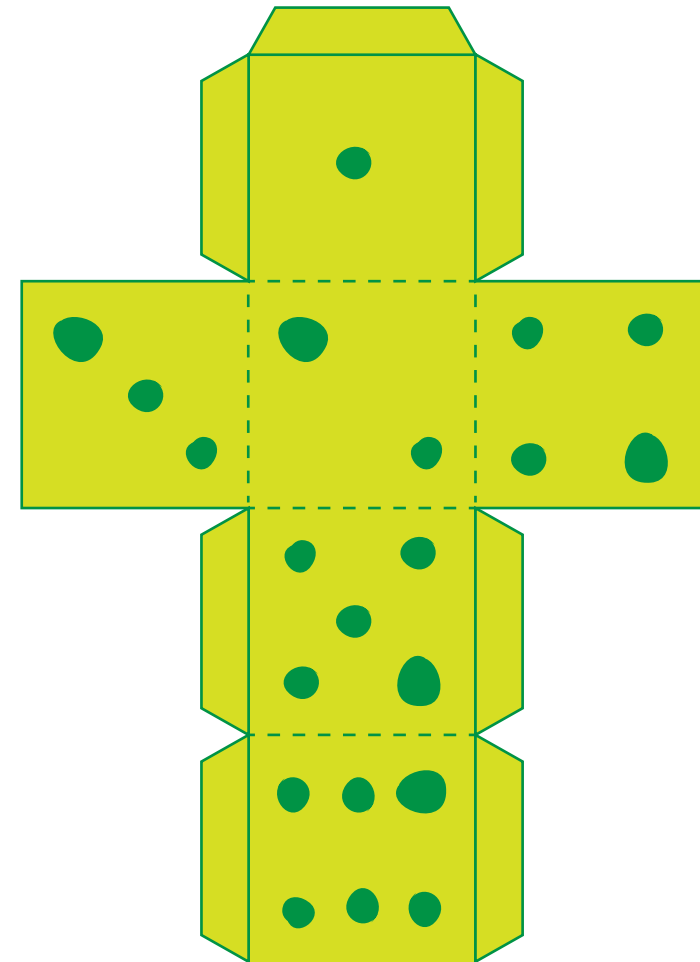

**1. Recorte a linha reta**

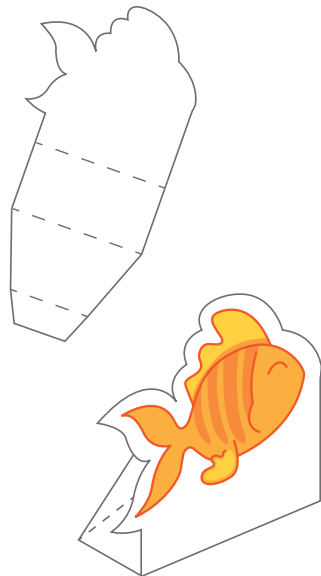

**2. Dobre as linhas tracejadas**



**3. Cole a aba no verso do personagem**